

Eine Adresse aus dem Adressbuch einfügen

Oft braucht man nur eine Adresse für einen Brief, die man zwar im Adressbuch hat, diese aber nach Word zu bekommen ist nicht ganz leicht. Mit einer kleinen Anpassung der Symbolleiste ist es nur eine Sache von zwei Klicks:

Rufen Sie das Bearbeiten der Schnellstart-Symbolleiste auf (entweder bei den Word-Optionen oder direkt am Ende der Schnellstartleiste „Weitere Befehle“) und wählen Sie dort den Eintrag „Adressbuch“.

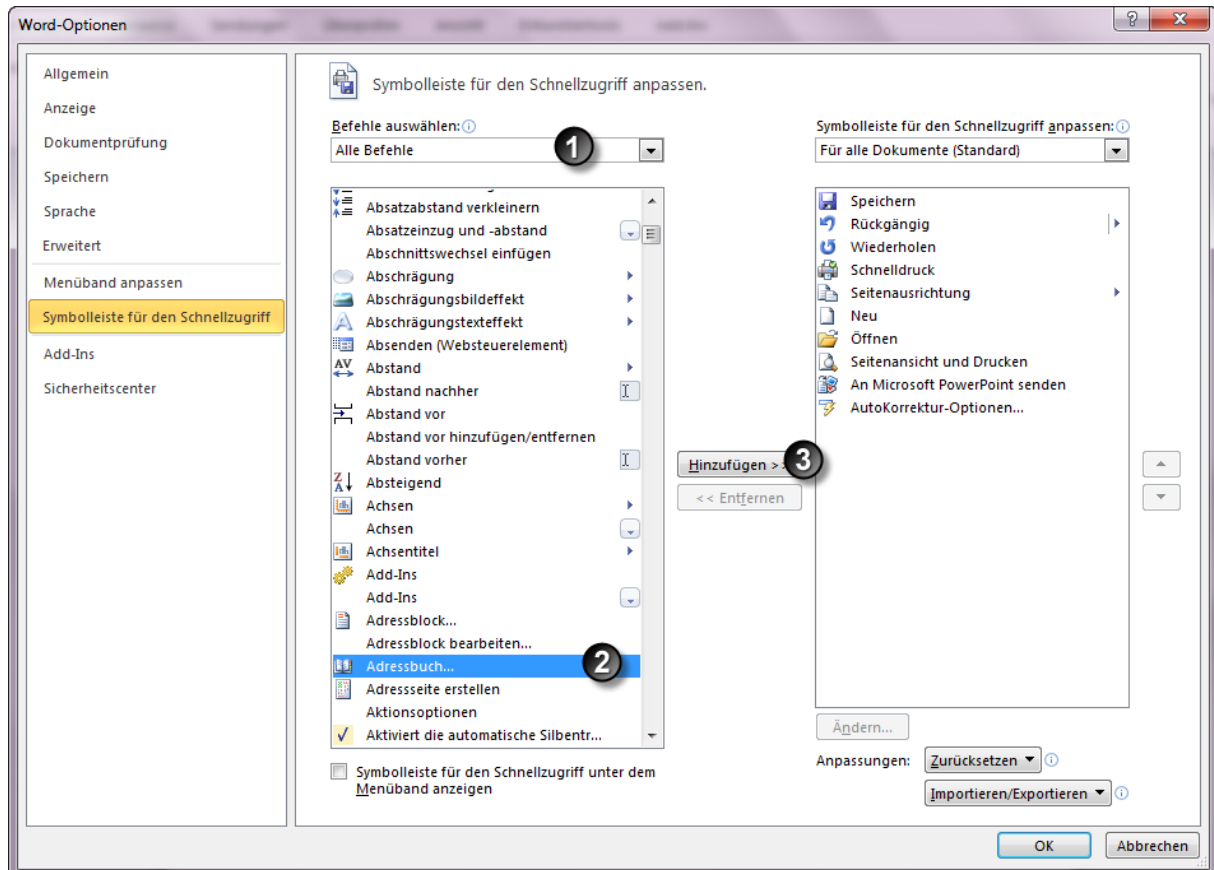

Schaltfläche Adressbuch aktivieren

Beim Klick auf das Adressbuchsymbol, das dann in der Word Symbolleiste im Zugriff ist, kann direkt auf das Adressbuch zugegriffen werden. Die Adresse erscheint dann in dieser nicht ganz korrekten Form:

Sabine Anker
Niederflurstr. 56

88045 Friedrichshafen
Deutschland

Um die Position der Felder den aktuellen Erfordernissen anzupassen, legen Sie bitte folgendes als Schnellbaustein unter dem Namen *Adresslayout* ab:

<PR_COMPANY_NAME>
 <PR_DISPLAY_NAME_PREFIX> <PR_GIVEN_NAME> <PR_SURNAME>
 <PR_STREET_ADDRESS>
 <PR_POSTAL_CODE> <PR_LOCALITY>

Dann erscheint dieses Ergebnis:

Frau Dr. Sabine Anker Niederflurstr. 56 88045 Friedrichshafen

Hier ist die vollständige Liste der Feldbezeichner:

PR_DISPLAY_NAME	Der Name, der im Dialogfeld Adressbuch angezeigt wird
PR_DISPLAY_NAME_PREFIX	Anrede (zum Beispiel "Frau" oder "Dr.")
PR_GIVEN_NAME	Vornamen
PR_SURNAME	Nachname
PR_STREET_ADDRESS	Straße
PR_LOCALITY	Stadt oder Ort
PR_STATE_OR_PROVINCE	Staat oder Provinz
PR_POSTAL_CODE	Postleitzahl
PR_COUNTRY	Land
PR_TITLE	Position
PR_COMPANY_NAME	Firma
PR_DEPARTMENT_NAME	Name der Abteilung innerhalb der Firma
PR_OFFICE_LOCATION	Büro
PR_PRIMARY_TELEPHONE_NUMBER	Primäre Telefonnummer
PR_PRIMARY_FAX_NUMBER	Primäre Faxnummer
PR_OFFICE_TELEPHONE_NUMBER	Büro-Telefonnummer
PR_OFFICE2_TELEPHONE_NUMBER	Zweite Büro-Telefonnummer
PR_HOME_TELEPHONE_NUMBER	Private Telefonnummer
PR_CELLULAR_TELEPHONE_NUMBER	Funktelefonnummer
PR_BEEPER_TELEPHONE_NUMBER	Pager-Telefonnummer
PR_COMMENT	Text auf der Registerkarte Notizen für den Adresseintrag
PR_EMAIL_ADDRESS	E-Mail-Adresse
PR_ADDRTYPE	Typ der E-Mail-Adresse
PR_OTHER_TELEPHONE_NUMBER	Alternative Telefonnummer (nicht Privat oder Büro)
PR_BUSINESS_FAX_NUMBER	Geschäftliche Faxnummer
PR_HOME_FAX_NUMBER	Private Faxnummer
PR_RADIO_TELEPHONE_NUMBER	C-Netz-Telefonnummer
PR_CAPSS	Initialen
PR_LOCATION	Ort, im Format <i>Gebäudenummer/Zimmernummer</i>